

Especial Concursos 2021

AULA 02: Estatuto da Criança e do Adolescente e Estatuto da Pessoa com Deficiência

Prof: Eri Bernardino | Legislação do Idoso | @prafalardelei
Especial Concursos 2021 – Ao vivo e Gratuito
<https://www.youtube.com/poteresocialvideos>

 [canaldoassistentesocial.com.br](https://www.youtube.com/poteresocialvideos)



Especial Concursos 2021

Aulas gratuitas no Youtube

 **JANEIRO:**

- Dia 19**
Concurso Da Prefeitura de Cascavel/CE
Política Social e Legislação do Idoso
- Dia 21**
Concurso Da Prefeitura de João Pessoa/PB
PCD e ECA
- Dia 26**
Concurso CRESS/SE
Resoluções Cfess
- Dia 28**
Concurso FUNSAÚDE/CE
Leg Saúde e Leg FUNSAÚDE

 www.youtube.com/poteresocialvideos **HORÁRIO DE TODAS AS AULAS: 18H**

Concursos com Vagas para Assistente Social!

 [canaldoassistentesocial.com.br](https://www.youtube.com/poteresocialvideos)

EXERCITE-SE:

(AOC/P/Juazeiro-BA) Segundo o Estatuto da Criança e do Adolescente, assinale a alternativa correta.

- (A) Considera-se criança, para os efeitos desta Lei, a pessoa até onze anos de idade incompletos, e adolescente aquela entre onze e dezoito anos de idade.
- (B) Nenhuma criança ou adolescente será objeto de qualquer forma de negligência, discriminação, exploração, violência, crueldade e opressão, punido na forma da lei qualquer atentado, por ação ou omissão, aos seus direitos fundamentais.
- (C) Apenas os filhos havidos de relação do casamento terão direitos e qualificações.
- (D) A falta ou a carência de recursos materiais constitui motivo suficiente para a perda ou a suspensão do pátrio poder.
- (E) A guarda não confere à criança ou adolescente a condição de dependente, para os fins e efeitos de direito e previdenciários.



canaldoassistentesocial.com.br



INSCREVA-SE NO
Básico Municipal

EXERCITE-SE:

(AOC/P/Marilena-PR) É uma linha de ação da política de atendimento dos direitos da criança e do adolescente, prevista no Estatuto da Criança e do Adolescente (ECA),

- (A) o Serviço de identificação e localização de pais, responsável, crianças e adolescentes desaparecidos.
- (B) a Municipalização do atendimento.
- (C) a Criação dos conselhos municipais, estaduais e nacional dos direitos da criança e do adolescente.
- (D) a Mobilização da opinião pública para a indispensável participação dos diversos segmentos da sociedade.
- (E) a Integração operacional de órgãos do Judiciário, Ministério Público, Defensoria, Segurança Pública e Assistência Social, preferencialmente em um mesmo local, para efeito de agilização do atendimento inicial a adolescente a quem se atribua autoria do ato infracional.



canaldoassistentesocial.com.br



INSCREVA-SE NO
Básico Municipal

EXERCITE-SE:

(AOCV/Vitoria da Conquista-BA)

De acordo com o Art. 88 do ECA, são diretrizes da política de atendimento, EXCETO

- (A) municipalização do atendimento.
- (B) reformulação dos conselhos inter-municipais dos direitos da criança e do adolescente.
- (C) criação e manutenção de programas específicos, observada a descentralização político-administrativa.
- (D) manutenção de fundos nacional, estaduais e municipais, vinculados aos respectivos conselhos dos direitos da criança e do adolescente.
- (E) integração operacional de órgãos do Judiciário, Ministério Público, Defensoria, Segurança Pública e Assistência Social, preferencialmente em um mesmo local, para efeito de agilização do atendimento inicial a adolescente a quem se atribua autoria de ato infracional.



canaldoassistentesocial.com.br



INSCREVA-SE NO
Básico Municipal



EXERCITE-SE:

(AOCV/EBSEH-PA) Assinale a alternativa que apresenta direitos assegurados no texto da Lei 8069/1990-Estatuto da Criança e do Adolescente.

- (A) A gestante e a parturiente têm direito a 1 (um) acompanhante de sua preferência durante o período pré-natal, do trabalho de parto e do pós-parto imediato.
- (B) A colocação em família substituta far-se-á mediante guarda, tutela, interdição ou adoção, mediante situação jurídica da criança ou adolescente, nos termos desta Lei.
- (C) A criança e o adolescente têm direito à proteção à vida e à saúde, mediante a efetivação de políticas sociais públicas que proibam o nascimento e o desenvolvimento sadio e harmonioso, em condições dignas de existência.



canaldoassistentesocial.com.br



INSCREVA-SE NO
Básico Municipal



EXERCITE-SE:

Continuação:

- (D) Será garantida a convivência da criança e do adolescente com a mãe ou o pai privado de liberdade, por meio de visitas periódicas promovidas pelo responsável ou, nas hipóteses de acolhimento institucional, pela entidade responsável, somente mediante autorização judicial.
- (E) O programa social que tenha por base o trabalho socioeducativo, sob responsabilidade de entidade governamental ou não governamental sem fins lucrativos, deverá assegurar ao adolescente atividade regular remunerada.



canaldoassistentesocial.com.br



INSCREVA-SE NO
Básico Municipal



EXERCITE-SE:

(AOC/EBSERH-PA) 30. A respeito dos direitos da Criança e do Adolescente, presentes na Lei 8069/90, assinale a alternativa correta.

- (A) A permanência da criança e do adolescente em programa de acolhimento institucional não se prolongará por mais de 1 ano, salvo comprovada necessidade que atenda ao seu superior interesse, devidamente fundamentada pela autoridade judiciária.
- (B) A colocação em família substituta farse-á mediante guarda, tutela ou adoção, independentemente da situação jurídica da criança ou adolescente, nos termos desta Lei.
- (C) O adotante há de ser, pelo menos, dezessete anos mais velho do que o adotando.
- (D) A falta ou a carência de recursos materiais constitui motivo suficiente para a perda ou a suspensão do poder familiar.
- (E) É dever da família velar pela dignidade da criança e do adolescente, pondo-os a salvo de qualquer tratamento desumano, violento, aterrorizante, vexatório ou constrangedor.



canaldoassistentesocial.com.br



INSCREVA-SE NO
Básico Municipal

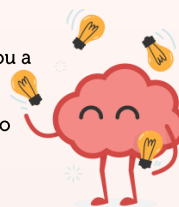

EXERCITE-SE:

(AOC/ Recife-PE / Assistente Social) A respeito do Estatuto da Pessoa com Deficiência, é correto afirmar que:

A) considera-se pessoa com deficiência aquela que tem impedimento de longo prazo de natureza física, mental, intelectual ou sensorial, o qual, em interação com uma ou mais barreiras, não pode obstruir sua participação plena e efetiva na sociedade em igualdade de condições com as demais pessoas.

B) considera-se pessoa com deficiência aquela que tem impedimento de longo prazo de natureza física, mental, intelectual ou sensorial, o qual, em interação com uma ou mais barreiras, pode obstruir sua participação plena e efetiva na sociedade em igualdade de condições com as demais pessoas.



canaldoassistentesocial.com.br



INSCREVA-SE NO
Básico Municipal



EXERCITE-SE:

Continuação:

C) considera-se pessoa com deficiência aquela que tem impedimento de curto prazo de natureza física, mental, intelectual ou sensorial, o qual, em interação com uma ou mais barreiras, não pode obstruir sua participação plena e efetiva na sociedade em igualdade de condições com as demais pessoas.

D) considera-se pessoa com deficiência aquela que tem impedimento de longo prazo apenas de natureza física, mental, intelectual ou sensorial, o qual, em interação com uma ou mais barreiras, não pode obstruir sua participação plena e efetiva na sociedade em equidade de condições com as demais pessoas.

E) considera-se pessoa com deficiência aquela que tem impedimento de curto prazo de natureza física, mental, intelectual ou sensorial, o qual, em interação com uma ou mais barreiras, não pode obstruir sua participação plena e efetiva na sociedade em desigualdade de condições com as demais pessoas.



canaldoassistentesocial.com.br



INSCREVA-SE NO
Básico Municipal



EXERCITE-SE:

(AOCP-ITEP/RN Perito Médico) De acordo com o Estatuto da Pessoa com Deficiência (Lei 13.146/2015), assinale a alternativa correta.

- A)** A deficiência não afeta a plena capacidade civil da pessoa para casar-se e constituir união estável, exercer direitos sexuais e reprodutivos, exercer o direito de decidir sobre o número de filhos e de ter acesso a informações adequadas sobre reprodução e planejamento familiar, conservar sua fertilidade, sendo possível a esterilização compulsória quando requerida por seu curador e autorizada judicialmente.
- B)** Considera-se pessoa com deficiência aquela que tem impedimento de longo prazo de natureza física, mental, intelectual ou sensorial, o qual, em interação com uma ou mais barreiras, pode obstruir sua participação plena e efetiva na sociedade em igualdade de condições com as demais pessoas.



canaldoassistentesocial.com.br



INSCREVA-SE NO
Básico Municipal

EXERCITE-SE:

Continuação:

- C)** A avaliação da deficiência, quando necessária, será biopsicológica, realizada por equipe multiprofissional e interdisciplinar.
- D)** A curatela afetará os atos relacionados aos direitos de natureza patrimonial, negocial e conjugal.
- E)** Os curadores são obrigados a prestar, semestralmente, contas de sua administração ao juiz, apresentando o balanço do respectivo ano.



canaldoassistentesocial.com.br



INSCREVA-SE NO
Básico Municipal

EXERCITE-SE:

(Dedalus/HRLV/CE) 30. Analise o trecho a seguir:

"Para fins de aplicação desta Lei, considera-se _____: produtos, equipamentos, dispositivos, recursos, metodologias, estratégias, práticas e serviços que objetivem promover a funcionalidade, relacionada à atividade e à participação da pessoa com deficiência ou com mobilidade reduzida, visando a sua autonomia, independência, qualidade de vida e inclusão social." (Fonte: http://www.planalto.gov.br/ccivil_03/_ato2015-2018/2015/lei/113146.htm)

Assinale a alternativa que completa corretamente a lacuna:

- a) Desenho universal.
- b) Tecnologia assistiva.
- c) Mobiliário urbano.
- d) Elemento de urbanização.



canaldoassistentesocial.com.br



INSCREVA-SE NO
Básico Municipal



Revise em véspera de prova:

- Princípios do ECA;
- Direitos Fundamentais do ECA.
- Glossário do PCD de palavras-chaves.
- Artigos iniciais do Estatuto PCD (1 ao 10)



canaldoassistentesocial.com.br



INSCREVA-SE NO
Básico Municipal

CONTINUE A GABARITAR:

Se inscreve no nosso canal do youtube:

<https://www.youtube.com/poteresocialvideos>

Temos videos semanais com conteúdo pra você.

E aproveita pra conhecer nossos cursos online:

<http://canaldoassistentesocial.com.br/>

e nossos livros direcionados:

<https://lojadoassistentesocial.com.br/>

Te vejo no instagram! @instadaeri | @prafalardelei

@papodeas | @poteresocial | @canaldoassistentesocial



canaldoassistentesocial.com.br



INSCREVA-SE NO
Básico Municipal

